

Servitudes à créer lors de la vente du lot n° 1 :

- Servitude de passage, de canalisation et de raccord sur le réseau d'eaux usées existant grévant la parcelle AW n° 274 au profit de la parcelle AW n° 275
- Servitude de passage et de canalisation des réseaux électrique et télécom grévant la parcelle AW n° 274 au profit de la parcelle AW n° 275

**Le Géomètre-Expert**

Fait à Coutras, le 22 août 2016



- Borne OGE plastique plantée le 09 juin 2016
- Compteur d'eau potable
- ⊠ Regard individuel d'eaux usées
- Regard principal d'eaux usées
- Compteur EDF
- ▲ Luminaire + électrique basse tension + télécom
- ▲ Poteau téléphonique
- ▲ Glissière de sécurité
- ▲ Application fiscale issue du plan cadastral n'ayant pas fait l'objet d'un bornage
- ▲ Limite de propriété définie dans le présent plan de bornage et de division
- ▲ Limite de propriété définie par le plan de bornage et de reconnaissance de limites établi par Mme Muriel WINTER, Géomètre-Expert à Coutras, en date du 16/06/2016 (DG n° 16088)

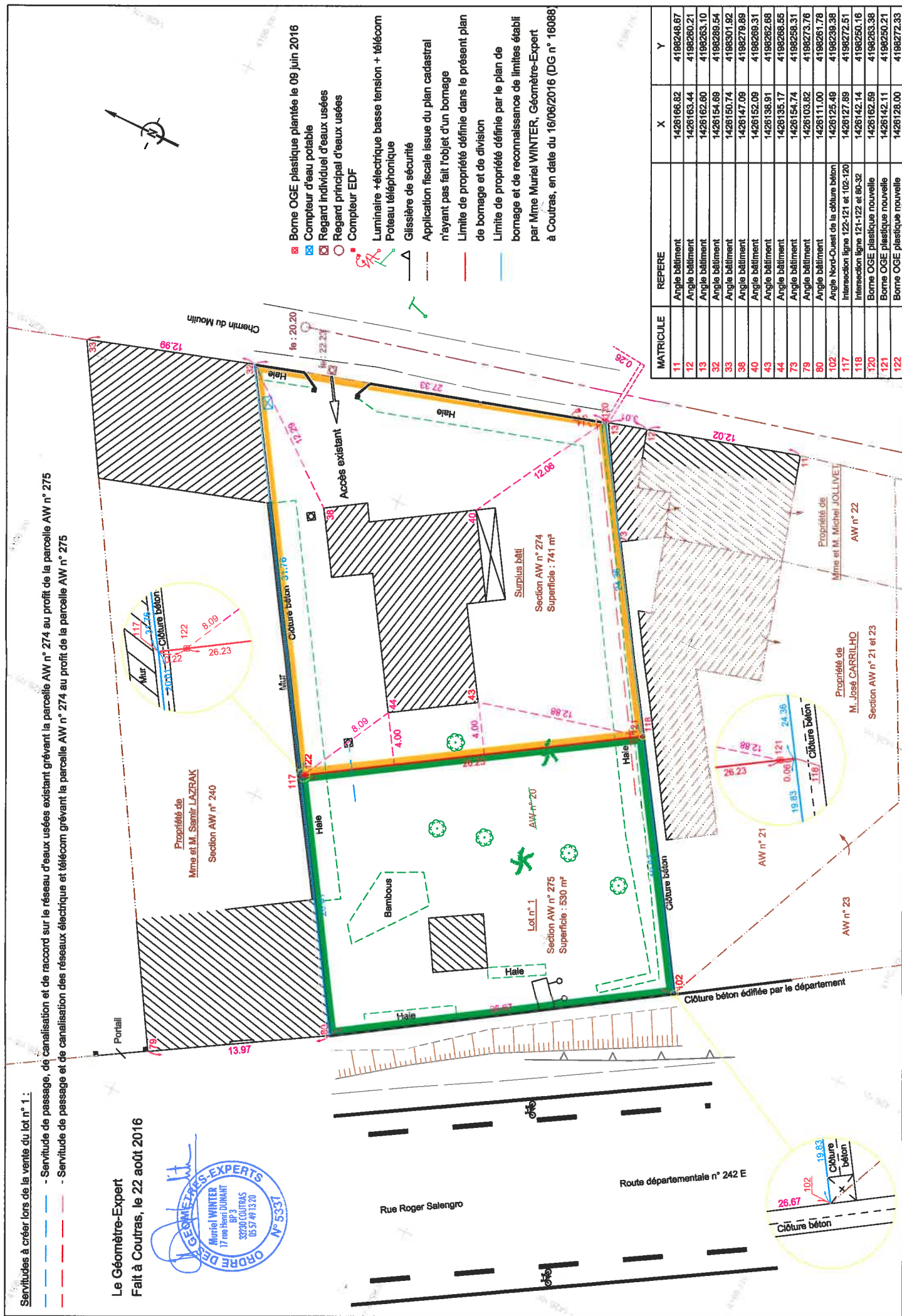

MATRICULE	REPERE	X	Y
11	Angle bâtiment	1426166.82	4198248.67
12	Angle bâtiment	1426163.44	4198260.21
13	Angle bâtiment	1426162.80	4198263.10
32	Angle bâtiment	1426154.89	4198289.54
33	Angle bâtiment	1426150.74	4198301.92
38	Angle bâtiment	1426147.09	4198279.89
40	Angle bâtiment	1426152.09	4198286.31
43	Angle bâtiment	1426138.91	4198262.68
44	Angle bâtiment	1426135.17	4198268.55
79	Angle bâtiment	1426154.74	4198258.31
79	Angle bâtiment	1426103.82	4198273.76
80	Angle bâtiment	1426111.00	4198261.78
102	Angle Nord-Ouest de la clôture béton	1426125.49	4198239.38
117	Intersection ligne 122-121 et 102-120	1426127.89	4198217.89
118	Intersection ligne 121-122 et 80-32	1426142.14	4198250.16
320	Borne OGE plastique nouvelle	1426162.89	4198263.38
121	Borne OGE plastique nouvelle	1426142.11	4198250.21
122	Borne OGE plastique nouvelle	1426128.00	4198272.33

